



walkable[®]
DIAGNOSTICA POSTURALE PIEDI CORPO



Home	Azienda	<p style="text-align: center;">WALKABLE</p> <ul style="list-style-type: none"> → Plantari ortopedici → Plantari sportivi → Plantari comfort → Plantari scarpe da lavoro → Accessori → Diagnostica posturale 	<p style="text-align: center;">PAIN-STOPPER</p> <ul style="list-style-type: none"> → Per il tuo benessere → Per il benessere del tuo cavallo 	Contatti
------	---------	-------------------------------------------------------------------------------------------------------------------------------------------------------------------------------------------------------------------------------------------------------------------------	----------------------------------------------------------------------------------------------------------------------------------------------------------------------	----------

Per conoscere i punti vendita specializzati contattare SPONSOR →

versione stampabile

invia questa pagina

CARTA PODOGRAFICA WALKABLE

La **CARTA PODOGRAFICA WALKABLE** evidenzia graficamente l'appoggio plantare per valutarne la superficie e l'intensità dei carichi.

Per maggiori informazioni [cliccare qui](#) →



WALKABLE ANGLE-TEST

WALKABLE ANGLE TEST é l'attrezzo per la valutazione dell'angolo di portamento dei piedi.

Per maggiori informazioni [cliccare qui](#) →

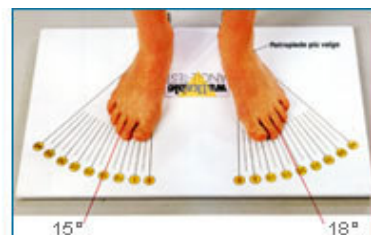

WALKABLE PHOTO TEST

WALKABLE PHOTO-TEST documenta in modo impeccabile ed economico l'assetto dei calcagni e fornisce i valori degli spessori dei cunei necessari per la loro normalizzazione posturale.

Per maggiori informazioni [cliccare qui](#) →



WALKABLE PHOTO POSTURAL TEST

WALKABLE PHOTO POSTURAL TEST è il dispositivo per l'esame fotografico della postura e del portamento.

Per maggiori informazioni [cliccare qui](#) →

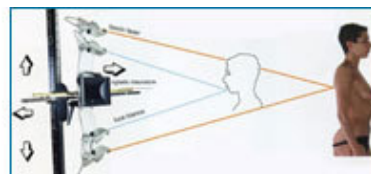

T.A.P. TAVOLETTE DI ASSETTO PIEDE

WALKABLE T.A.P. (tavolette di assetto piede) è stato ideato per interpretare il reale assetto del piede.

Per maggiori informazioni [cliccare qui](#) →

**IN ARRIVO LA NUOVA VERSIONE
(CON UN PALMARE PER LA LETTURA DEI DATI)**



WALKABLE BALANCE 3

WALKABLE BALANCE 3 è l'unico strumento e sistema al mondo per il rilevamento dell' "ETEROMETRIA FUNZIONALE" degli arti inferiori allo scopo di mettere il soggetto nella condizione di massima decontrazione e relax in posizione eretta e in appoggio bipodalico.

Per maggiori informazioni [cliccare qui](#) →

